

Vortrag:

Fach-Werk Handwerksgemeinschaft

Eine funktionierende Berliner Kooperation

Informationsveranstaltung der Handwerkskammer Berlin in Zusammenarbeit mit den Senatsverwaltungen für Wirtschaft, Arbeit und Frauen sowie für Stadtentwicklung und dem Landesschulamt.

Mittwoch, 13. März 2002

Bildungs- und Technologiezentrum BTZ der Handwerkskammer Berlin

Gemeinsame Verwaltung

- Gemeinsamer Bürgschaftsrahmen
- Flottentarife
- spezieller Kontenrahmen / Finanzbuchhaltung
- gemeinsame Kundendatei

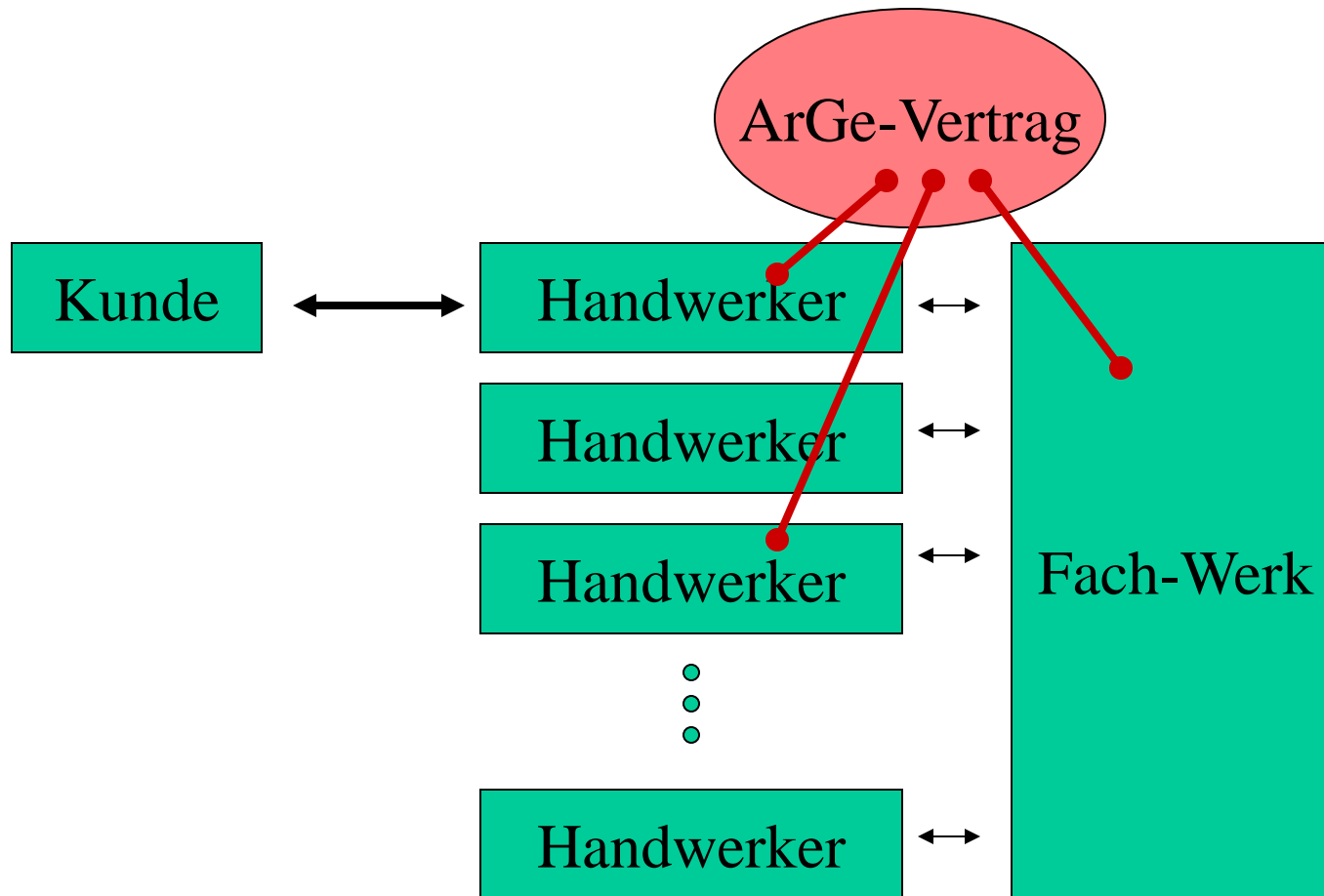

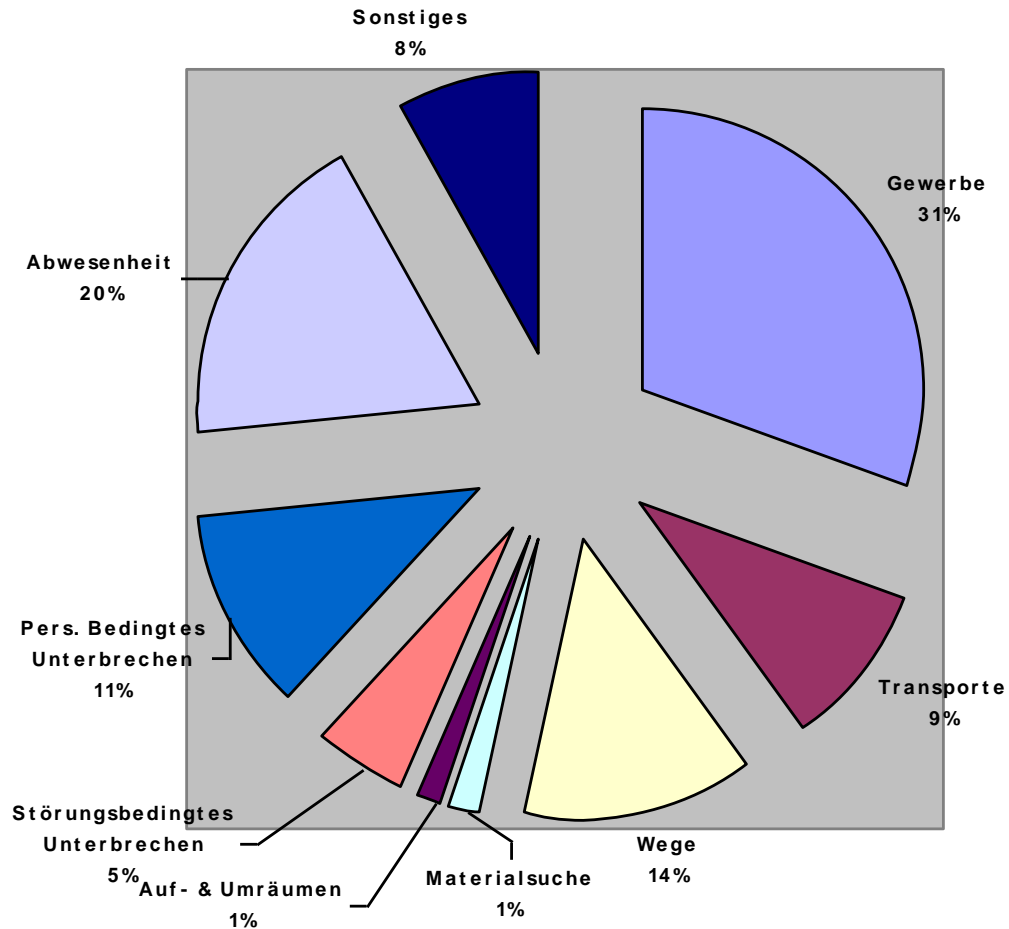

Inhalt

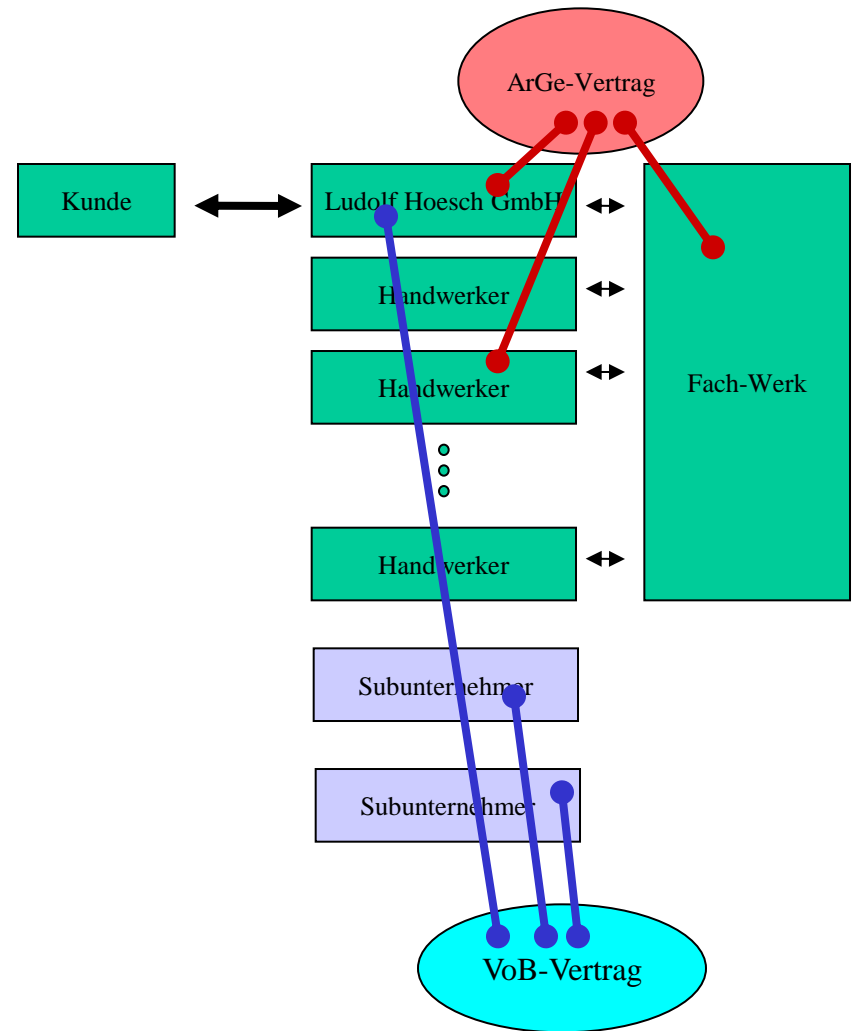

Inhalt



Inhalt

Microsoft Word - BV_Rapp_Grainauer.doc (Seitenansicht)

Datei Bearbeiten Ansicht Einfügen Format Extras Tabelle Fenster ?

117% Schließen

1 2 3 4 5 6 7 8 9 10 11 12 13 14 15 16 17 18

Baustelle:
Grainauer Strasse 10709 Berlin
HH & 2.8F
BV Nr.: 17105

verantwortl.
Firma/AN L. Hoesch GmbH
Bauführer: Alexander Doyl



Blatt-Nr.: 22
BV Rapport / Tagesbericht
Datum: Dienstag, den 30.10.2001.
(Wochentag) (Datum)

Arbeitszeitchweis					
Name	Uhrzeiten	/ Stunden	Name	Uhrzeiten	/ Stunden
Fa.: L. Hoesch GmbH			Fa.: P. Petersmann		
Robert Sarnow	7-16	8	P. Petersmann	9-16	6
Jörg Rickmann	7-16	8			
			Fa.: A. Doyl		
			Frank Dochow	7-16	8
			Alexander Doyl	7-17	9
Fa.: Wiechel Zimmerei			Fa.: Sterac GmbH		
Andreas Wiechel	8-14	6	Ulrich Stetter	9-16	7
			Nelo Rafael	9-16	7

BV Abschnitt:	Witterung
(LV Pos) ausgeführte Arbeiten	Niederschlag: Regen <input type="checkbox"/> oder Schnee <input type="checkbox"/>
Einbau Dampfbremse + UK in WE 2, Windverbände spannen+ Stahlverstärkung befestigen WE 1.	kein <input type="checkbox"/> schwach <input type="checkbox"/> stark <input type="checkbox"/>
Abstemmen Terrassenestrich, Folienschutz	Ø Temperatur: 7° C
	Frost: ja <input type="checkbox"/> nein <input type="checkbox"/>
	Wind: kein <input type="checkbox"/> schwach <input type="checkbox"/> stark <input type="checkbox"/>

S 1 Ab 1 1/1 Bei 2,3 cm Ze 3 Sp 10 MAK AND ERW DB

Arbeitstechniken - Arbeitspartnerabrechnung



Microsoft Excel - 88009_LHG_abre_Griebnitsee Potsdam 5Villen.xls

File Edit View Insert Format Extras Data Window Help

A22 = ("AP1: "&Grunddaten!B11&" "&Grunddaten!C11&"")

	A	B	C	D	E	F	G	H	I	J	K	L
11	2001003+	3.+4.Abschlagszahlung	139.820,72									
12	2001011	5. Abschlagszahlung	75.173,32									
13	0	bezahlte Materialkosten abz	-200.316,71									
14	0	Schlusszahlung	0,00									
15		Summe	145.371,47									
16	16%	Mwst abzgl.	-20.051,24									
17		Erlöse	125.320,23									
18		Rückstellungen										
19		anrechenbare Erlöse	125.320,23					125.320,23				
20	Kosten BV											
21		Zusammenstellung Kostennachweise	Summe Aufwand	Anteil am Gesamt- aufwand [%]	Anteil am Gesamt- aufwand [%]	Anteil am Rohertrag [DM]	Anteil an Erlösen [DM]					
22	AP1: Fa. L. Hoesch GmbH											
23	KN 1	Datum:	29.777,41									
24		Summe AP	29.777,41	24,95%	29.777,41	1.487,94	31.265,35					
25	AP2: Fa. H Liske GmbH											
26	KN 1	Datum:	3.485,80									
27		Summe AP	3.485,80	2,92%	3.485,80	174,18	3.659,98					
28	AP3: Fa. Fach-Werk											
29	KN 1	Datum:	12.618,03									
30		Summe AP	12.618,03	10,57%	12.618,03	630,51	13.248,54					
31	AP4: Fa. Kadler											
32	KN 1	Datum:	38.314,00									
33		Summe AP	38.314,00	32,10%	38.314,00	1.914,50	40.228,50					
34	AP5: Fa. Schlemminger											
35	KN 1	Datum:	9.240,00									
36		Summe AP	9.240,00	7,74%	9.240,00	461,71	9.701,71					
37	AP6: Fa. Vogel											
38	KN 1	Datum:	5.131,05									
39		Summe AP	5.131,05	4,30%	5.131,05	256,39	5.387,44					
40	AP7: Fa. Wiechel											
41	KN 1	Datum:	8.257,96									

Bereit

Start Explorer - T:\X Un... Microsoft PowerP... Microsoft Word - ... Paint Shop Pro - [...] Microsoft Exc... Postausgang - Mi...

20:40

Inhalt

Fach-Werk-Prinzipien

- Arbeitsteilung
- Durchgängige Informationskette
- Gute Abrechnung / gute Freundschaft

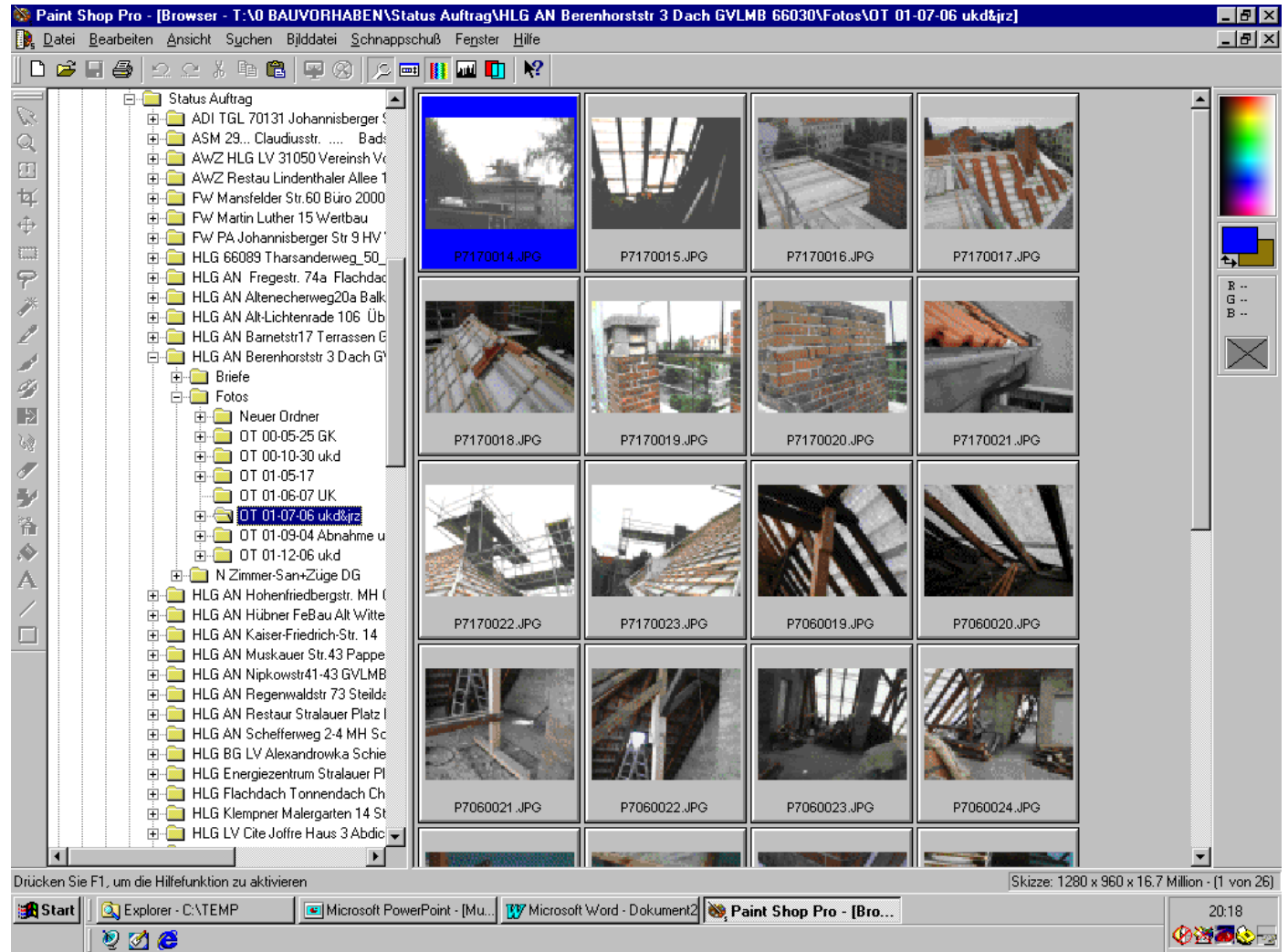



Ludolf Hoesch
Fach-Werk
Handwerksgemeinschaft GmbH
Mansfelder Strasse 60
D-10709 Berlin

Telefon 030 / 89 38 96 - 0
Fax 030 / 89 38 96-66

fw@fach-werk.com
www.fach-werk.com